

Morges, le 29 février 2020

**Aux membres de l'Assemblée régionale**  
*Aux présidents des CP et AP pour information*

Région Morges – Aubonne  
Bureau de l'Assemblée régionale  
Marianne André  
[marianneandre@bluewin.ch](mailto:marianneandre@bluewin.ch)  
Chemin de la Teinture 1, 1169 Yens

## Convocation

Chers frères et sœurs,

Nous vous invitons à participer au moment de partage à 18h30 pour une collation à la salle communale de Lussy sur Morges, à 19h15 pour le culte à l'église, puis à l'Assemblée régionale qui se déroulera dans la salle au 1<sup>er</sup> étage

**Mercredi 11 mars 2020**

**20h précises à la salle communale de Lussy sur Morges**

parking à côté de la salle, ou au Nord-Ouest du village

### Ordre du jour

1. Accueil
2. Appel et installation
3. Adoption de l'ordre du jour
4. Parole à la paroisse de St-Prex – Lussy - Vufflens
5. Adoption du PV de l'AR du 11 novembre 2019
6. Rapports annuels : CR, & rapport de la CGF, débat et approbation
7. Comptes et bilan 2019 (*voir documents annexés*)  
(Les remarques sont à envoyer au président de l'AR jusqu'au 7 mars)
  - Introduction du Conseil régional*
  - Rapport de la Commission de gestion et des finances*
  - Débat et approbation*
8. Election d'un délégué au Synode et d'un membre de la commission de gestion
9. Echos du Synode
10. Evaluation intermédiaire du modèle d'organisation souple « pot commun »
11. Message d'un membre du Conseil synodal
12. Communications du CR
13. Divers et propositions individuelles
14. Prière finale par un ministre de la paroisse de St-Prex – Lussy - Vufflens

En nous réjouissant de vous retrouver à nouveau pour ces moments de délibération, nous vous envoyons nos amicales et fraternelles salutations.

La présidente de l'AR



Marianne André

La secrétaire de l'AR



Christine de la Harpe

**Prochaine Assemblée régionale: Mercredi 11 novembre 2020, à Gimel-Longirod**

## Indications complémentaires

### Apéritif dînatoire

Chacun est cordialement invité à l'apéritif à 18h30, servi à la salle communale de Lussy sur Morges. Merci à la paroisse St-Prex – Lussy - Vuflens qui l'organise !

### Accès

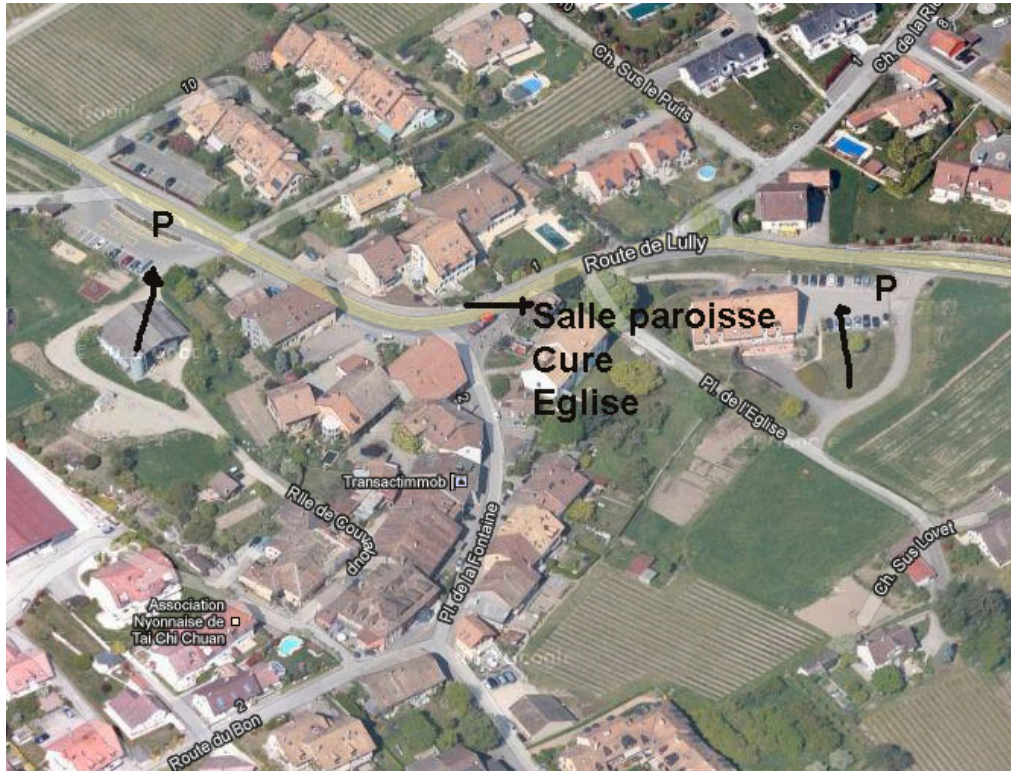

### Documents en annexe

R02 Compte regional 2019- Commentaires  
R02 Exercice 2019 - SC-PS  
R02 Exercice 2019 - SC-FA  
R02 Exercice 2019 - Région  
R02 Compte de résultat 01-01-2019 - 31-12-2019  
R02 Bilan au 31-12-2019  
PV AR 11 nov 2019  
CR2 Rapport annuel 2019  
200228 Evaluation pot commun conclusions

En annexe : Annexe Evaluation pot commun synthèse des réponses

Le rapport d'activités de Présence et Solidarités a déjà été abordé en AR en novembre.  
Un aperçu des activités de Formation et Accompagnement apparaît dans les commentaires des comptes.

### Prochaines Assemblées régionales :

- Assemblée ordinaire : Mercredi 11 novembre 2020, paroisse de Gimel – Longirod  
Mercredi 10 mars 2021 paroisse du Pied du Jura